

Meda MD6000 Blaasscanner

De MD6000 blaasscanner is uitgevoerd met een touchscreen kleurenscherm en zeer eenvoudig te bedienen.

Het portable design maakt hem geschikt voor mobiel gebruik, maar de scanner kan ook worden geplaatst op een verrijdbare trolley.

Deze scanner beschikt net als al onze scanners over een Vision functie (realtime ultrasound beelden) voor lokalisatie van de blaas.

Met deze real-time functie kunt u de blaas met ultrasound in beeld brengen, waarna direct een nauwkeurige scan kan worden uitgevoerd.

Uiteraard is het ook mogelijk te scannen zonder van deze functie gebruik te maken.



U ziet wat u meet!

De MD6000 levert snel (< 5 sec) een betrouwbaar scanresultaat. Het resultaat wordt duidelijk weergegeven op het overzichtelijke scherm.

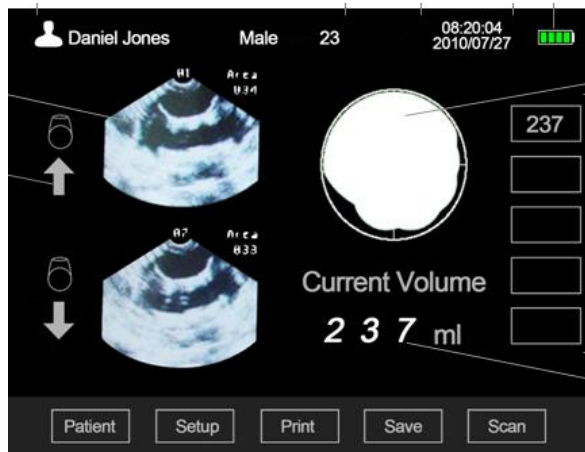

De Meda MD6000 bladderscanner is voorzien van een oplaadbare accu, waarvan de status duidelijk wordt weergegeven op het scherm. Het apparaat wordt standaard geleverd met ingebouwde printer, oplaadbare accu en probe.